Encuesta Nacional de Hogares 2026

Resultados generales sobre ingresos, pobreza y desigualdad



Hacemos historia
poniendo la historia
a su alcance

27 de octubre 2026

La Enaho es una encuesta multipropósito

Busca proveer a la sociedad información estadística relacionada con los ingresos del hogar, pobreza por línea de pobreza (LP) y multidimensional (IPM) y otros temas sociales, económicos y demográficos asociados a las condiciones de vida de la población, necesarios para la formulación, seguimiento y evaluación de políticas públicas orientadas al desarrollo del país.



- Ingresos
- Pobreza total
- Pobreza extrema
- IPM

Ficha técnica

Población objetivo

- La viviendas individuales, los hogares que habitan esas viviendas y las personas residentes habituales de los hogares.

Método de recolección de datos

- Entrevista directa a una persona informante calificada.
- Se utilizaron dispositivos electrónicos para la recolección y trasmisión de la información.

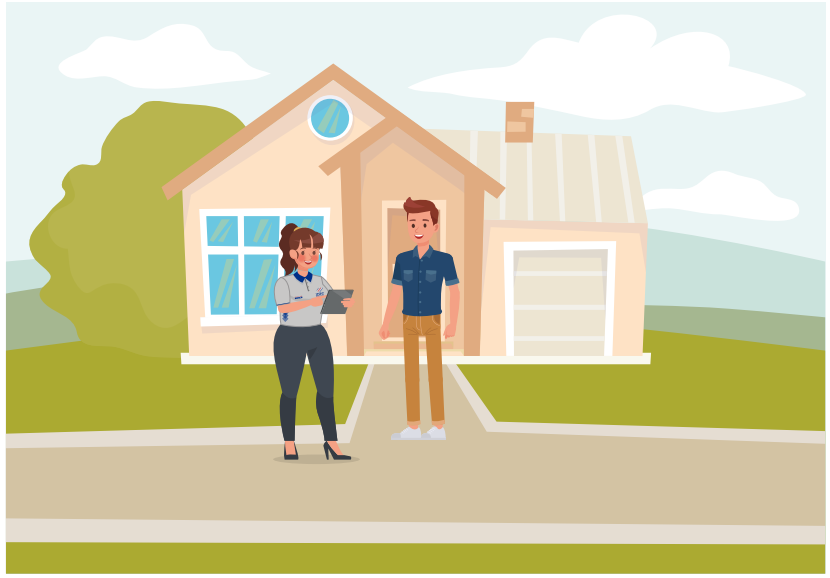

Periodo de ejecución

- De manera simultánea en todo el país en el periodo del 06 de julio al 13 de agosto 2026.

Ficha técnica

Tamaño de la muestra

- 1 120 Unidad primaria de muestreo (UPM).
- 13 440 viviendas.

Dominios de estudio

- Nacional, zona de residencia (urbana y rural) y región de planificación económica.

Marco muestral

- Marco muestral de viviendas 2011 (MMV-2011), basado en el Censo Nacional de Población y Vivienda del año 2011.

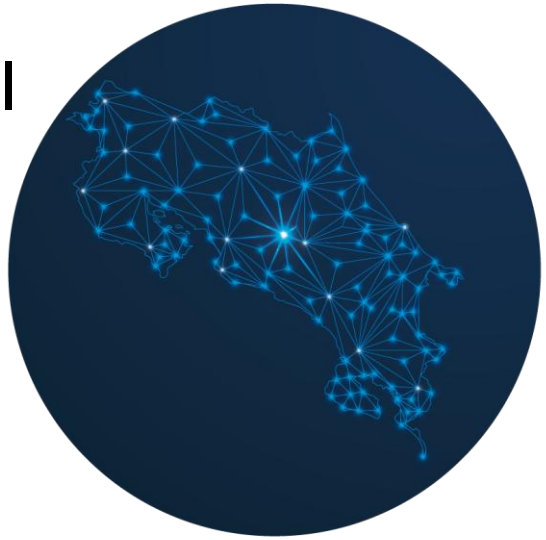

Diseño muestral

- Diseño probabilístico, estratificado y bietápico.

Tasa de respuesta

- 80%

Principales temas investigados

- Ingreso de los hogares y las personas.
- Nivel de pobreza de los hogares por línea de pobreza y pobreza multidimensional.
- Características socioeconómicas y demográficas de la población.
- Vivienda y acceso a servicios.
- Condición de actividad económica de la población.

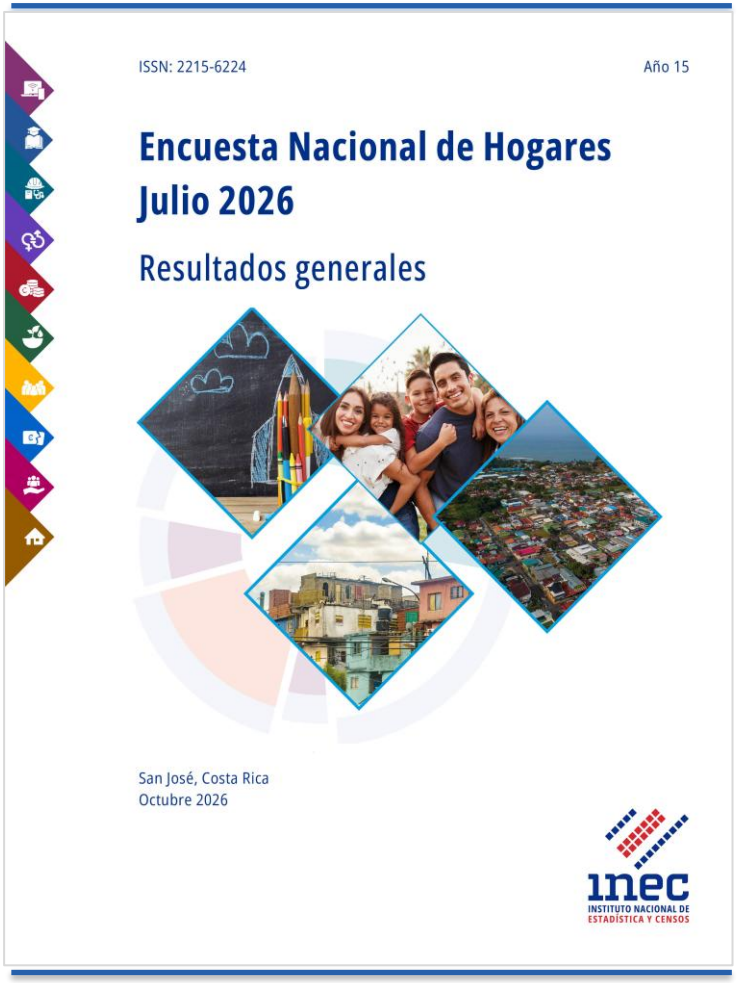

Ingresos de los hogares



Ingreso de los hogares disminuye en la zona urbana

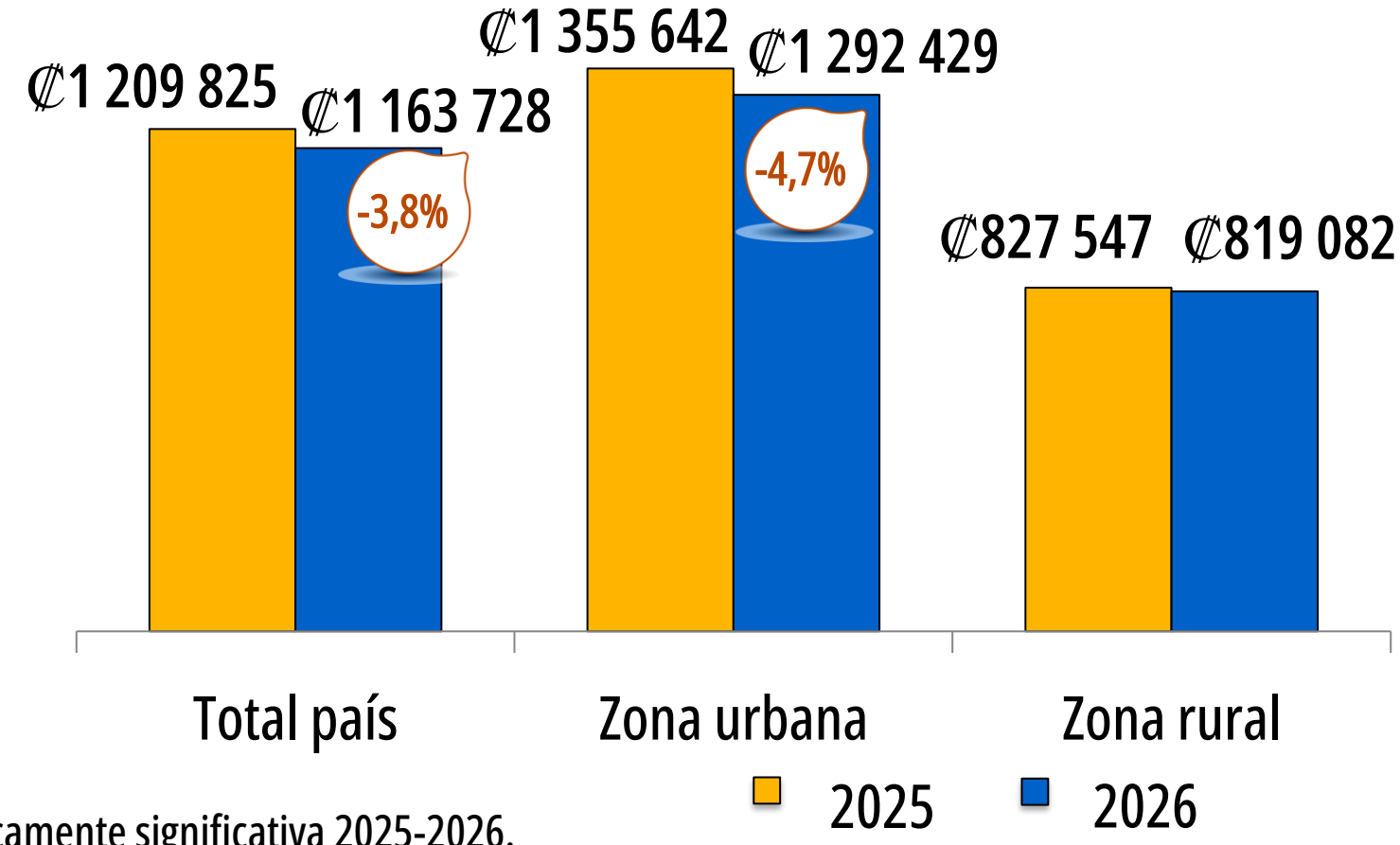

Variación 2025-2026

Ingreso promedio por hogar

Variación estadísticamente significativa 2025-2026.

Fuente: INEC-Costa Rica. Encuesta Nacional de Hogares, 2025 y 2026.

El ingreso por trabajo es el más importante para los hogares en el país

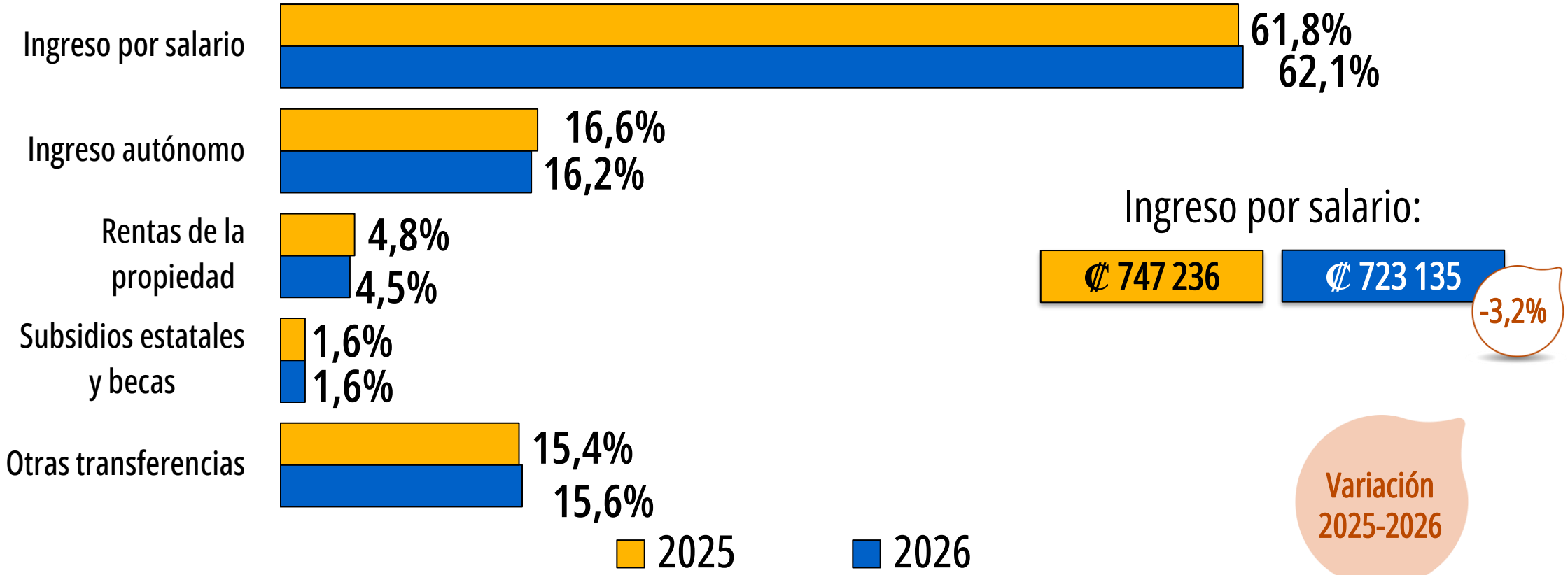

Variación estadísticamente significativa 2025-2026.

Fuente: INEC-Costa Rica. Encuesta Nacional de Hogares, 2025 y 2026.

Ingreso por salario disminuye en la zona urbana

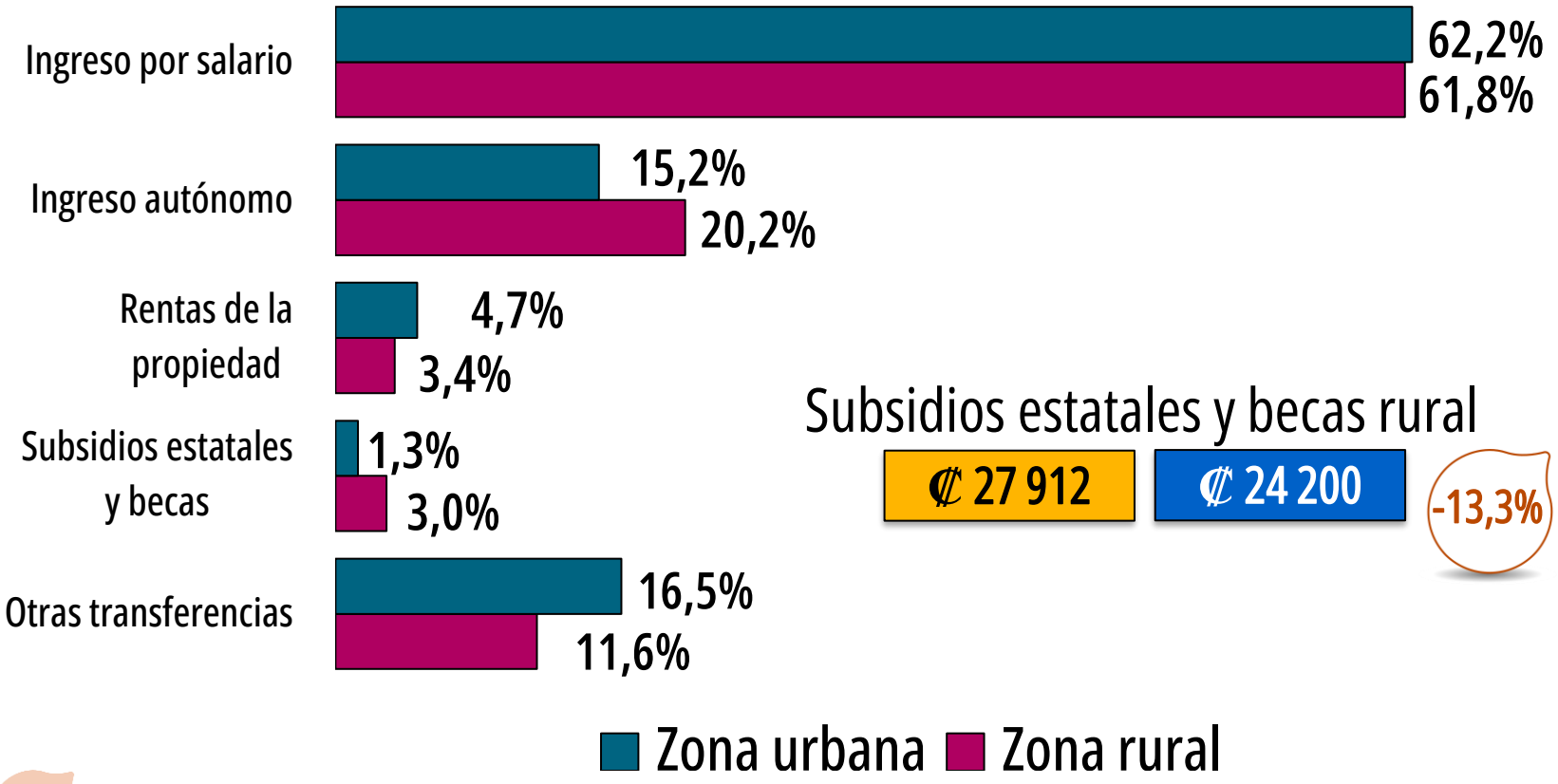



Variación 2025-2026

Variación estadísticamente significativa 2025-2026.

2025 2026

Fuente: INEC-Costa Rica. Encuesta Nacional de Hogares, 2025 y 2026.

El 43,1% del ingreso de los hogares del primer quintil proviene de transferencias (públicas o privadas)

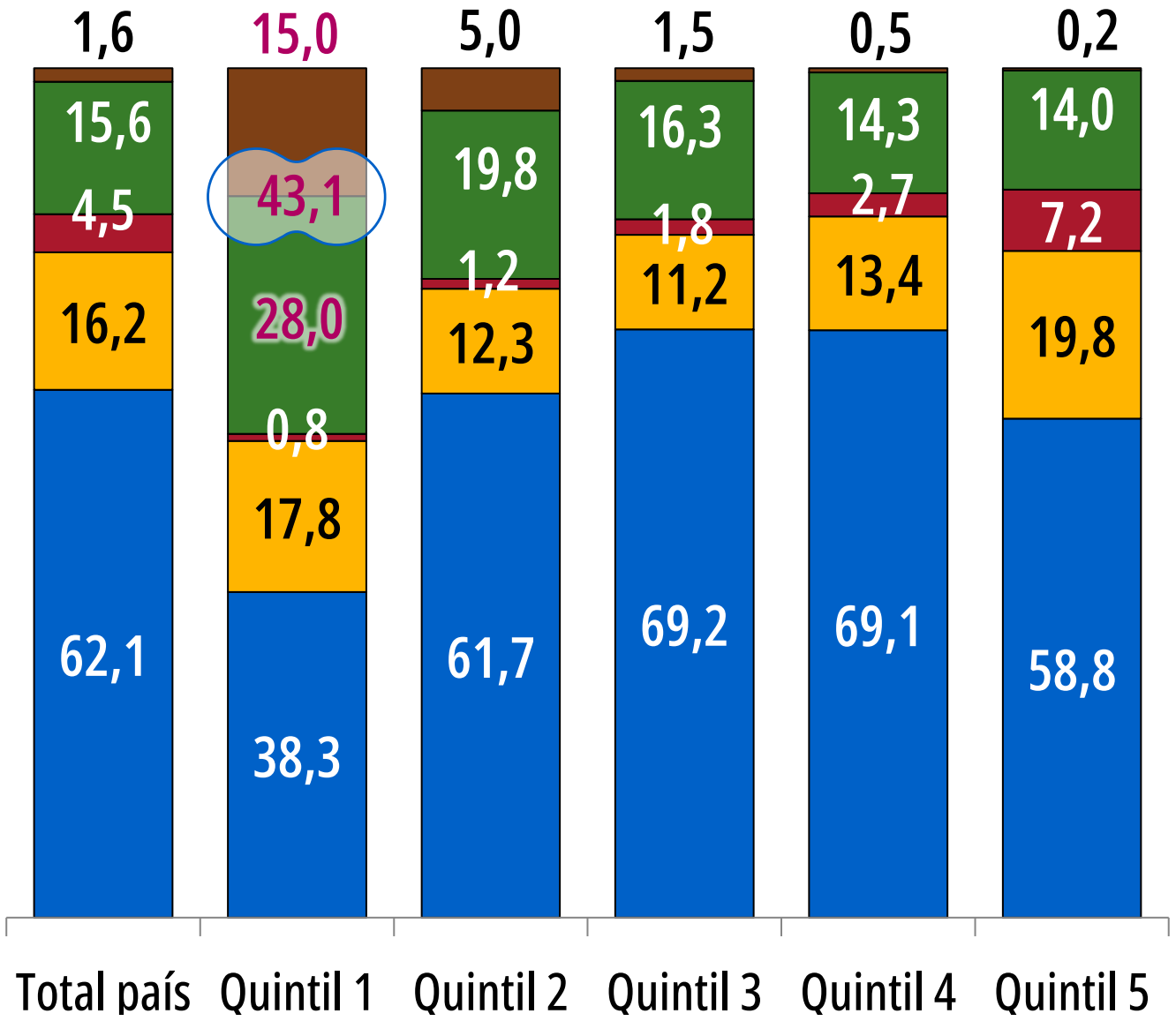

Fuente: INEC-Costa Rica. Encuesta Nacional de Hogares, 2026.

En términos nominales, el ingreso del hogar en 2026 es el segundo más alto de la serie Enaho

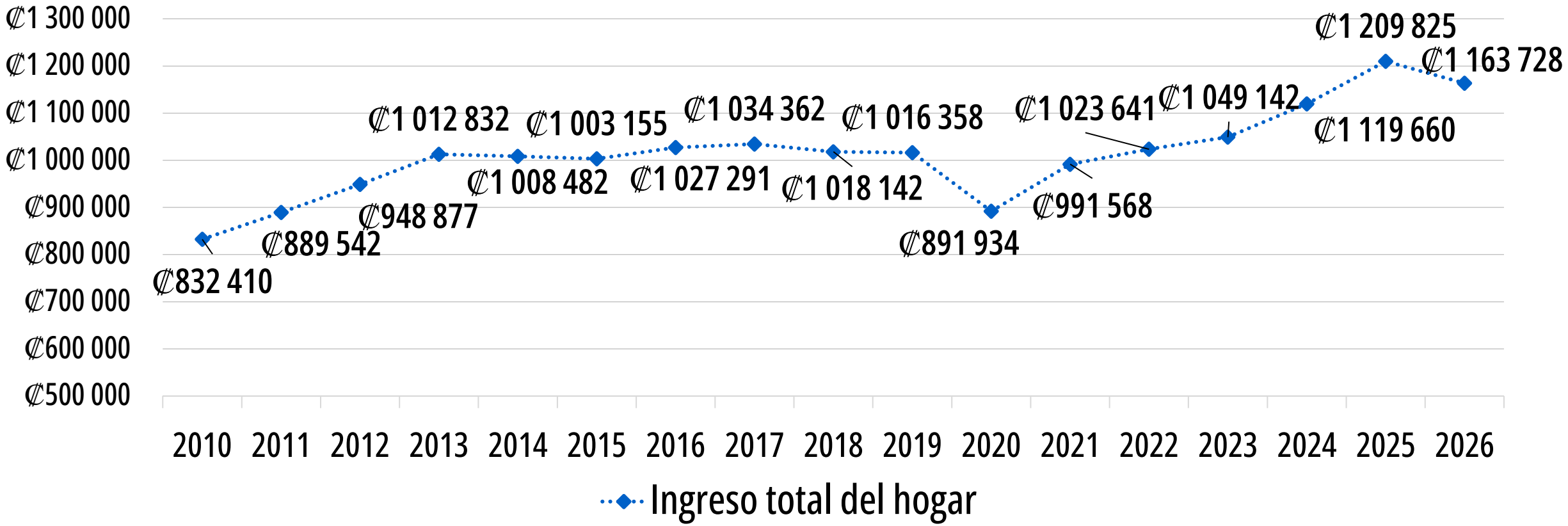

Fuente: INEC-Costa Rica. Encuesta Nacional de Hogares, 2010-2026.

En términos reales, se corta la tendencia de crecimiento del ingreso del hogar de los últimos años

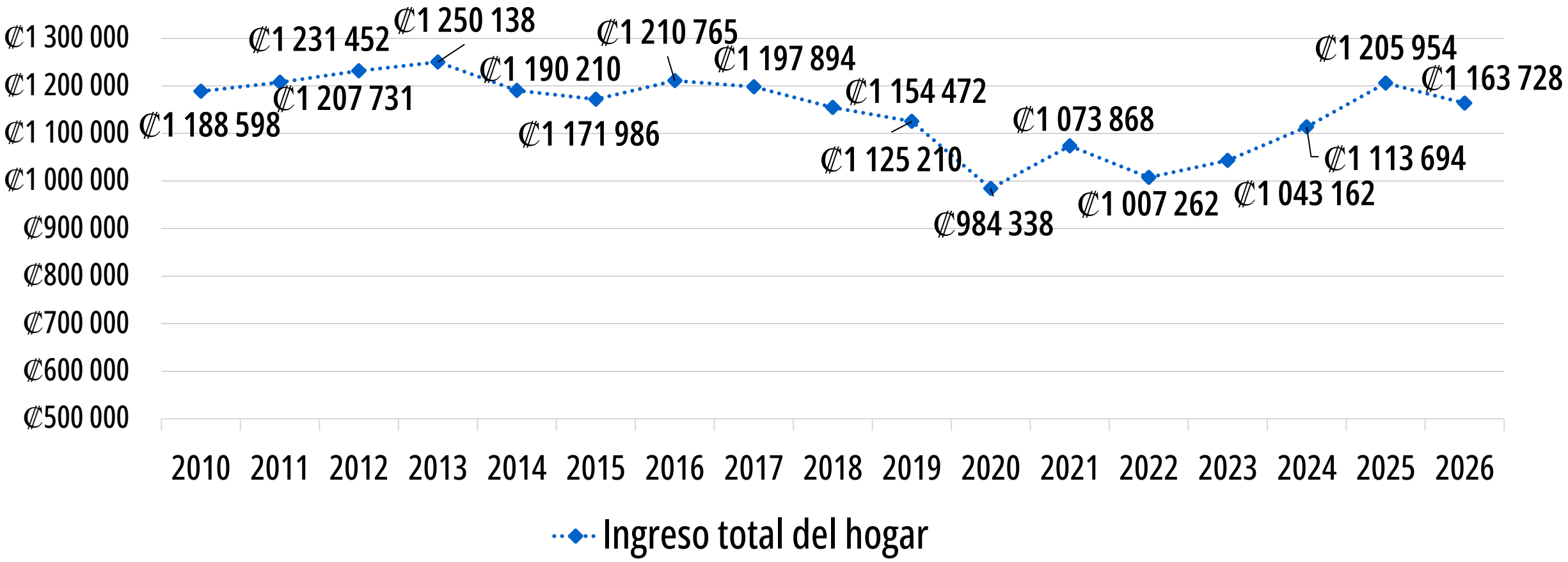

Fuente: INEC-Costa Rica. Encuesta Nacional de Hogares, 2010-2026.

Ingreso per cápita del hogar



Ingreso per cápita disminuye en la zona urbana

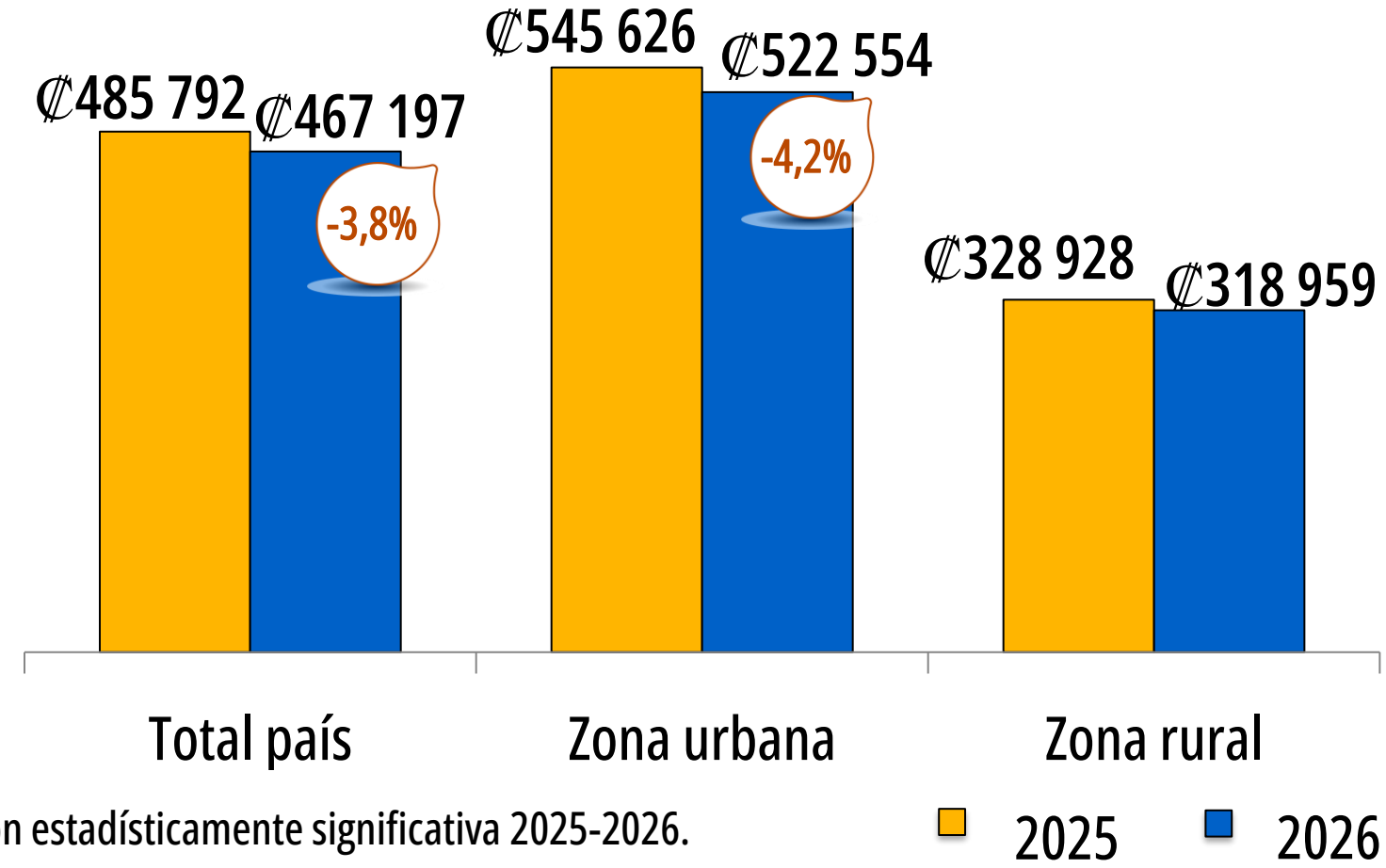

Ingreso per cápita del hogar

Variación 2025-2026

Variación estadísticamente significativa 2025-2026.

Fuente: INEC-Costa Rica. Encuesta Nacional de Hogares, 2025 y 2026.

Ingreso per cápita en los hogares, disminuye en todos los quintiles

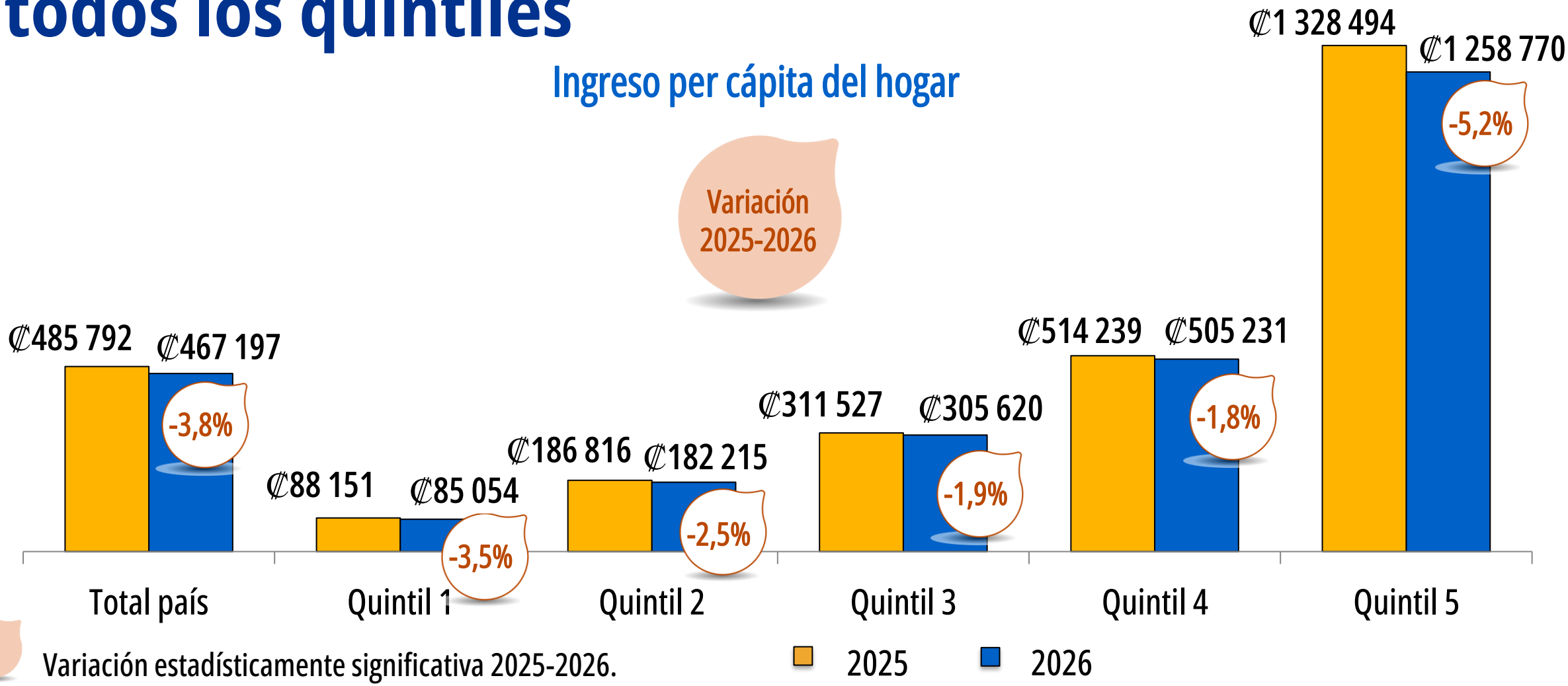

Fuente: INEC-Costa Rica. Encuesta Nacional de Hogares, 2025 y 2026.

En términos nominales, el ingreso per cápita del hogar en 2026 es el segundo más alto de la serie Enaho

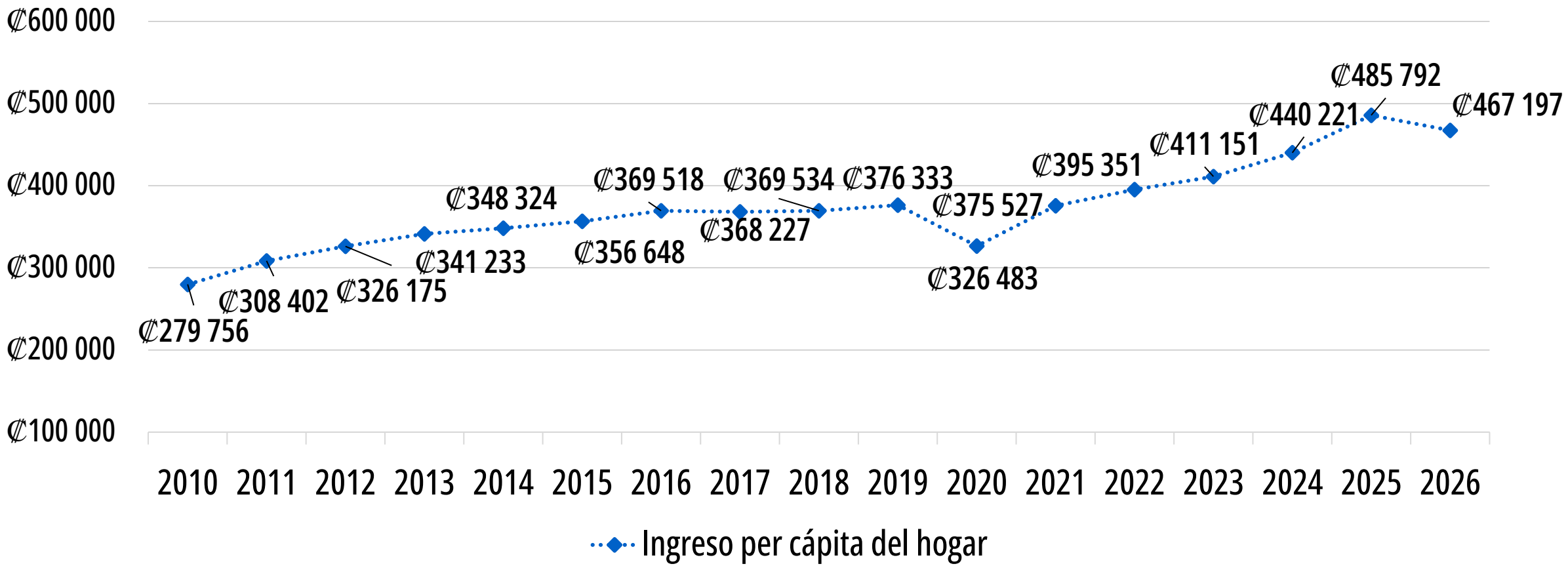

Fuente: INEC-Costa Rica. Encuesta Nacional de Hogares, 2010-2026.

También en términos reales, el ingreso per cápita del hogar en 2026 es el segundo más alto de la serie Enaho

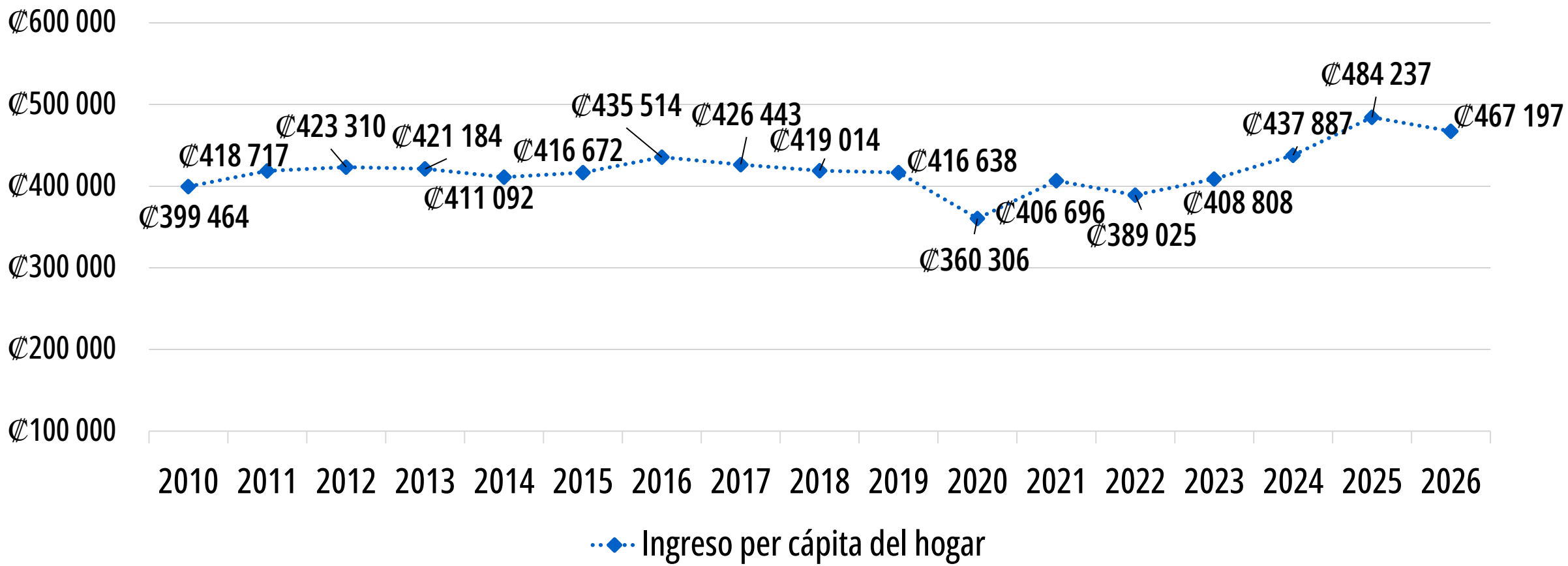

Fuente: INEC-Costa Rica. Encuesta Nacional de Hogares, 2010-2026.

Pobreza por Línea de pobreza (LP)



Pobreza por línea de pobreza

Para pobreza extrema



Hogar en extrema pobreza = Ingreso mensual per cápita del hogar < Valor mensual de la línea de extrema pobreza (CBA)

Línea de pobreza extrema por persona a junio 2026

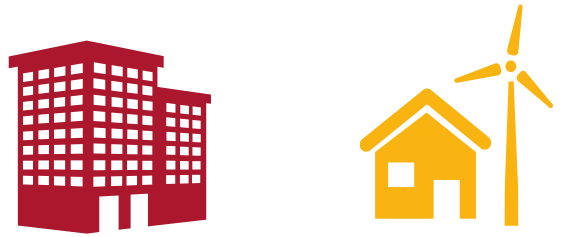

Zona urbana	Zona rural
₡ 58 431	₡ 49 480

CBA: Costo per cápita de la Canasta Básica Alimentaria.
Fuente: INEC-Costa Rica. Encuesta Nacional de Hogares, 2026.

Pobreza por línea de pobreza

Para pobreza

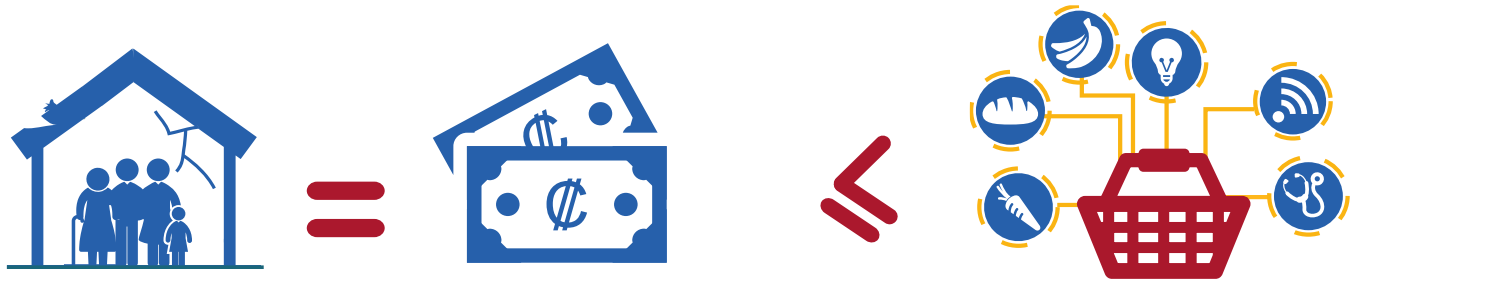

Hogar pobre

Ingreso mensual per cápita del hogar

Valor mensual de la línea de pobreza (CBA + CNA)

Línea de pobreza por persona a junio 2026



Zona urbana

₡ 124 964



Zona rural

₡ 97 181

CBA: Costo per cápita de la Canasta Básica Alimentaria.
CNA: Costo per cápita del Componente no Alimentario.
Fuente: INEC-Costa Rica. Encuesta Nacional de Hogares, 2026.

Comparación líneas de pobreza

Zona urbana

Línea de pobreza

₡ 127 150 → -1,7% → ₡ 124 964

Línea de pobreza extrema

₡ 61 189 → -4,5% → ₡ 58 431

Zona rural

Línea de pobreza

₡ 98 716 → -1,6% → ₡ 97 181

Línea de pobreza extrema

₡ 51 425 → -3,8% → ₡ 49 480

2025 2026

Fuente: INEC-Costa Rica. Encuesta Nacional de Hogares, 2025 y 2026.

Disminuye el ingreso per cápita de los hogares de los primeros deciles

Urbano

Línea de pobreza

₡ 124 964 -1,7%

Línea de pobreza extrema

₡ 58 431 -4,5%

Decil 1

₡ 68 664 -5,7%

Decil 2

₡ 131 763 -3,1%

Decil 3

₡ 183 002 -3,5%

Fuente: INEC-Costa Rica. Encuesta Nacional de Hogares, 2025 y 2026.

Disminuye el ingreso per cápita de los hogares de los primeros deciles

Rural

Línea de pobreza

₡ 97 181 | -1,6%

Línea de pobreza extrema

₡ 49 480 | -3,8%

Decil 1



₡ 42 637 | -7,7%

Decil 2



₡ 82 993 | -4,5%

Decil 3



₡ 113 157 | -2,1%

Fuente: INEC-Costa Rica. Encuesta Nacional de Hogares, 2025 y 2026.

Porcentaje de hogares en pobreza y pobreza extrema no cambia con respecto a 2025

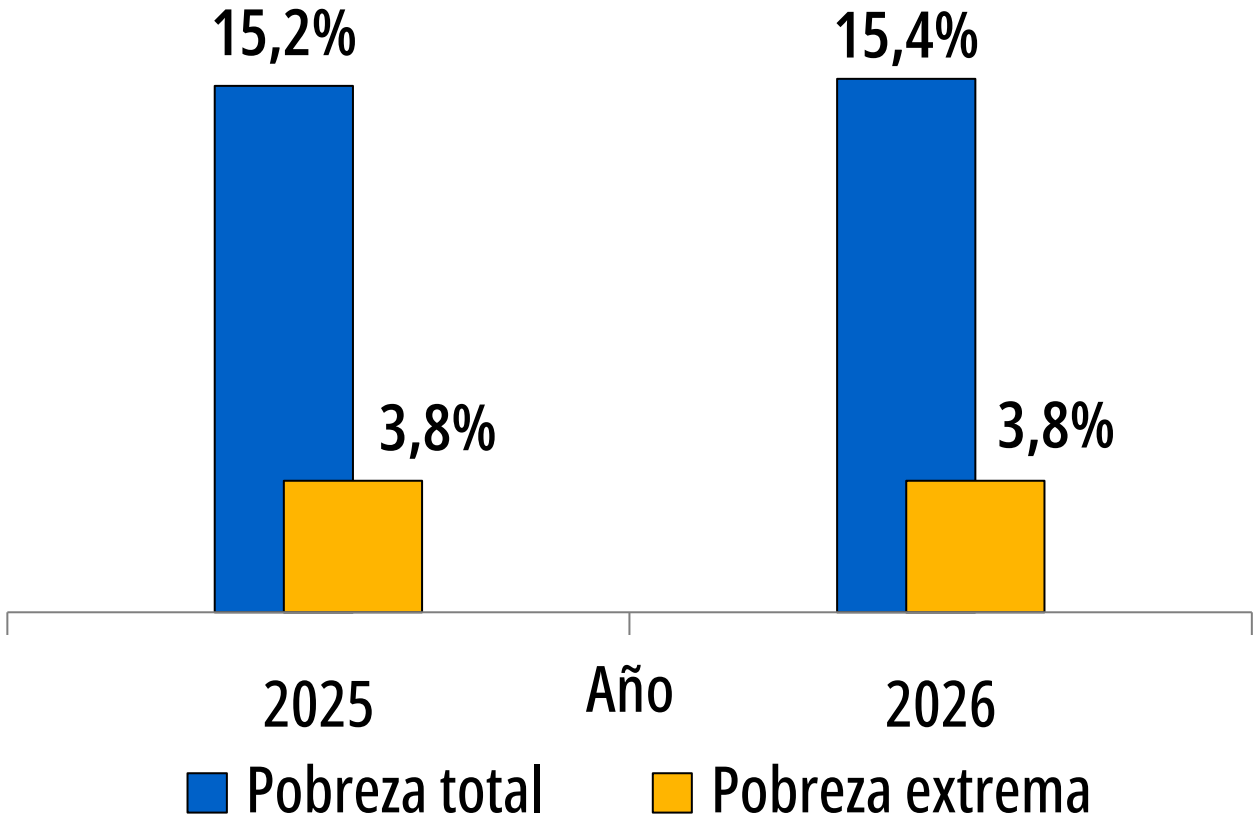

Fuente: INEC-Costa Rica. Encuesta Nacional de Hogares, 2025 y 2026.

Incidencia de la pobreza se mantiene en ambas zonas de residencia

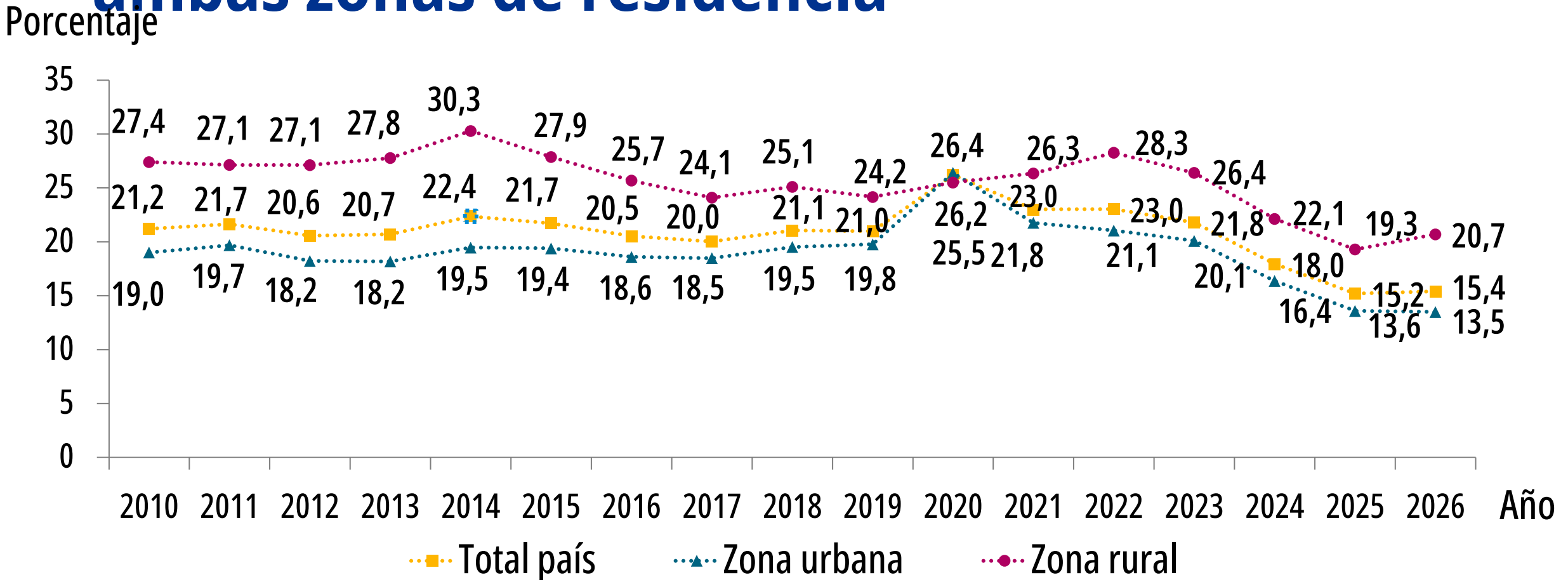

Fuente: INEC-Costa Rica. Encuesta Nacional de Hogares, 2010 - 2026.

La región Central presenta el menor porcentaje de hogares en pobreza

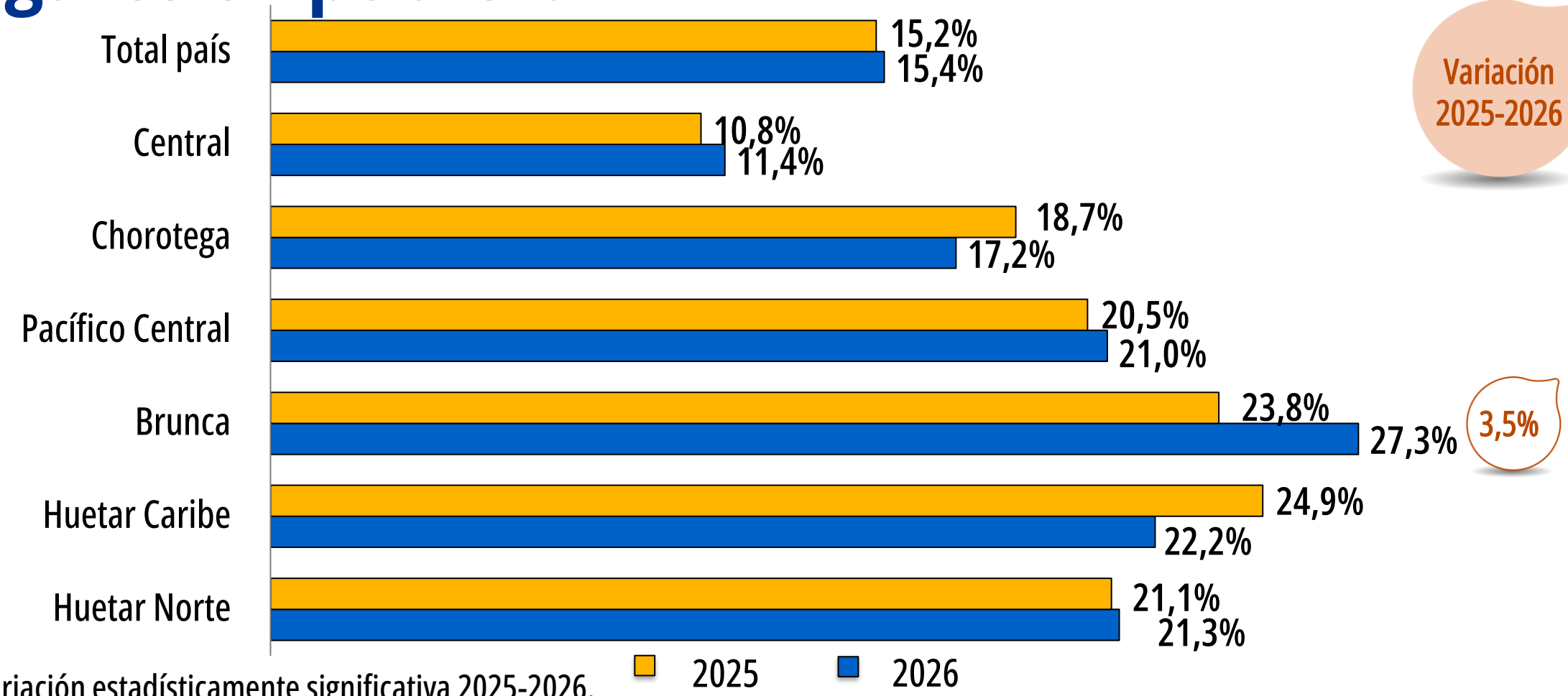

Fuente: INEC-Costa Rica. Encuesta Nacional de Hogares, 2025 y 2026.

Porcentaje de hogares en pobreza extrema se mantiene en ambas zonas de residencia

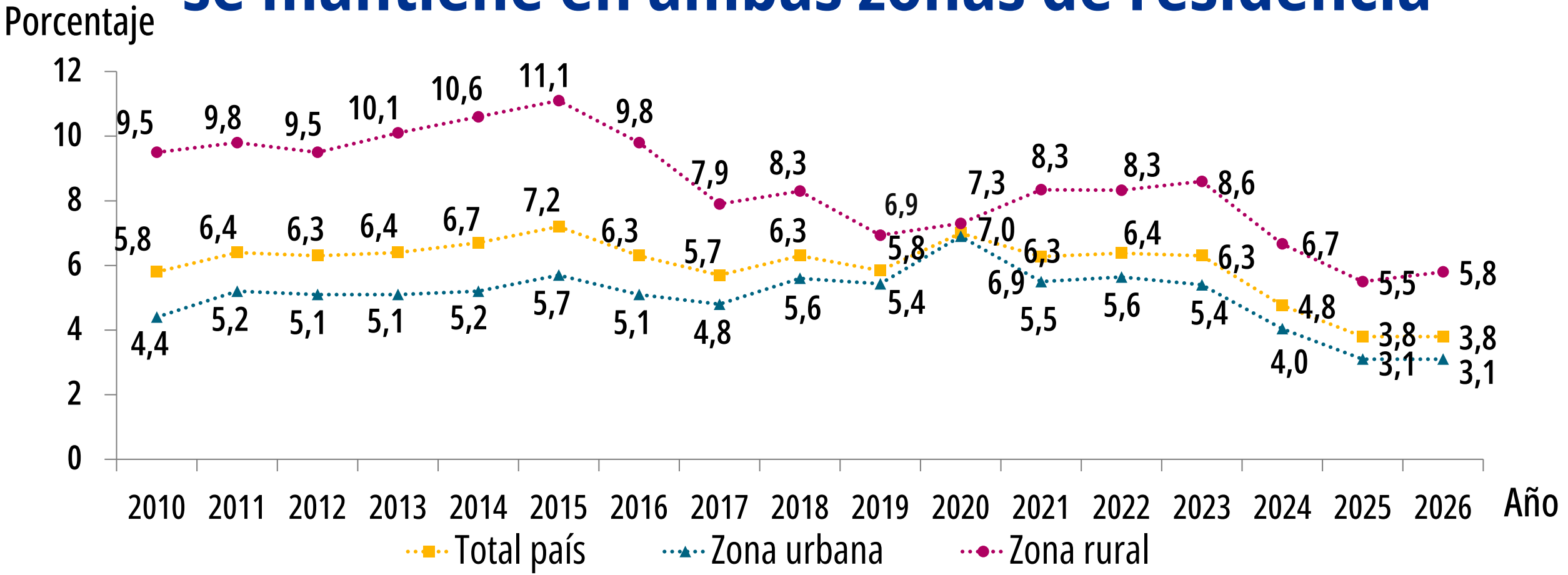

Fuente: INEC-Costa Rica. Encuesta Nacional de Hogares, 2010 - 2026.

Pobreza extrema aumenta en la región Central, mientras disminuye en Huetar Caribe y Huetar Norte

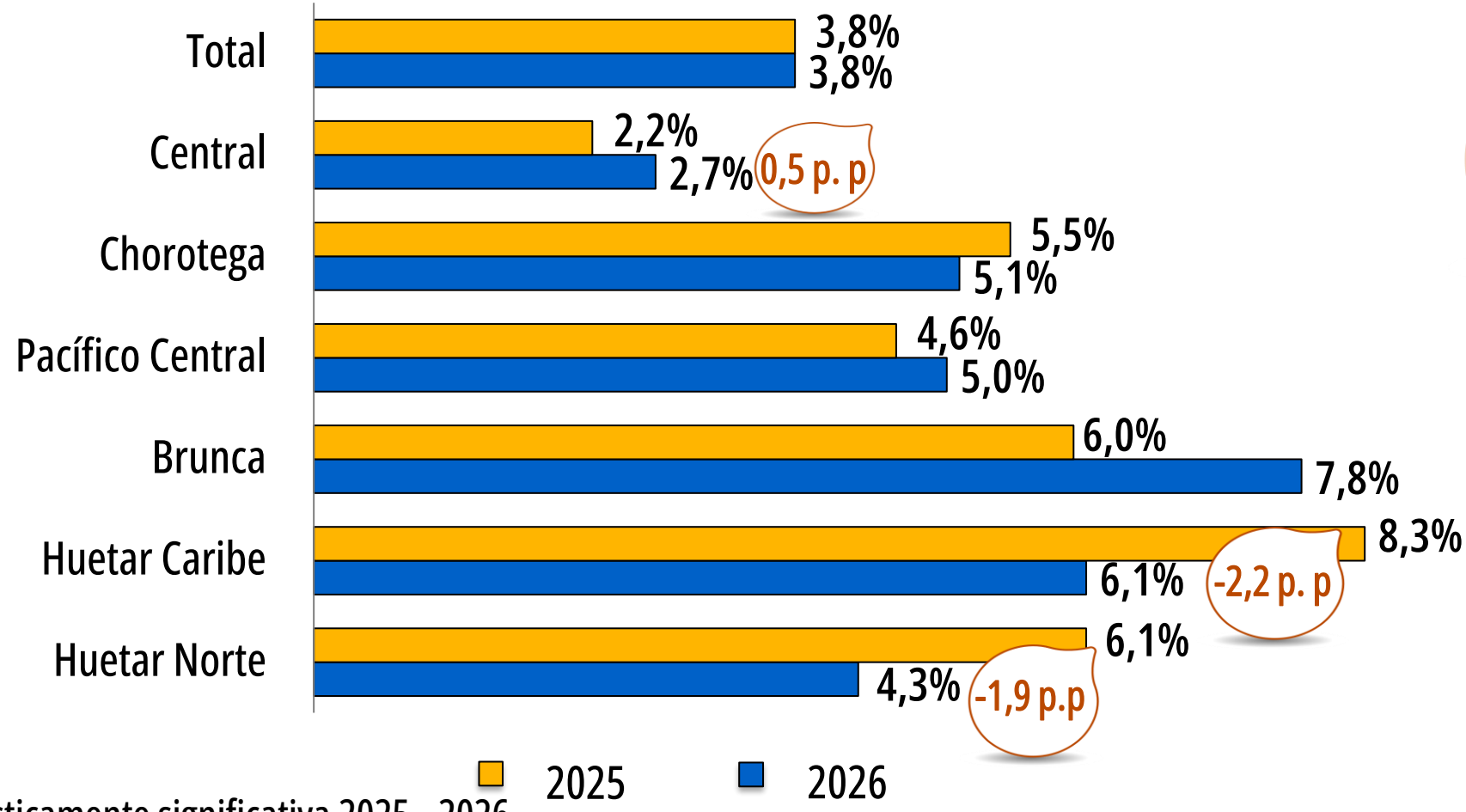

Variación estadísticamente significativa 2025 - 2026.

Fuente: INEC-Costa Rica. Encuesta Nacional de Hogares, 2025 y 2026.

Más de doscientos noventa mil hogares se encuentran en pobreza

Pobreza total

298 713
Hogares

919 313
Personas

15,4 %
Incidencia por hogar



Pobreza extrema



73 830
Hogares

242 993
Personas

3,8 %
Incidencia por hogar

Fuente: INEC-Costa Rica. Encuesta Nacional de Hogares, 2026.

Pobreza multidimensional



Índice de pobreza multidimensional

Educación

20%

No asistencia a la educación formal

Rezago educativo

Sin logro de Bachillerato

Bajo desarrollo de capital humano

Vivienda y uso de Internet

20%

Mal estado del techo o el piso

Mal estado de las paredes exteriores

Hacinamiento

Sin uso de Internet

Salud

20%

Sin seguro de salud

Sin servicio de agua

Sin eliminación de excretas

Sin eliminación de basura

Trabajo

20%

Desempleo de larga duración o personas desalentadas

Incumplimiento de derechos laborales

Incumplimiento de salario mínimo

Incumplimiento de otros derechos laborares

Empleo independiente informal

Protección social

20%

Primera infancia sin cuido

Personas adultas mayores sin pensión

Personas con discapacidad sin transferencias

Fuera de la fuerza de trabajo por obligaciones familiares

Situación de la pobreza multidimensional

8,9

Incidencia por hogar

2,2

IPM



25,1

Intensidad por hogar

171 582

Hogares en pobreza multidimensional

626 774

Personas en hogares en pobreza multidimensional

Fuente: INEC-Costa Rica. Encuesta Nacional de Hogares, 2026.

Pobreza multidimensional disminuye significativamente en 2026

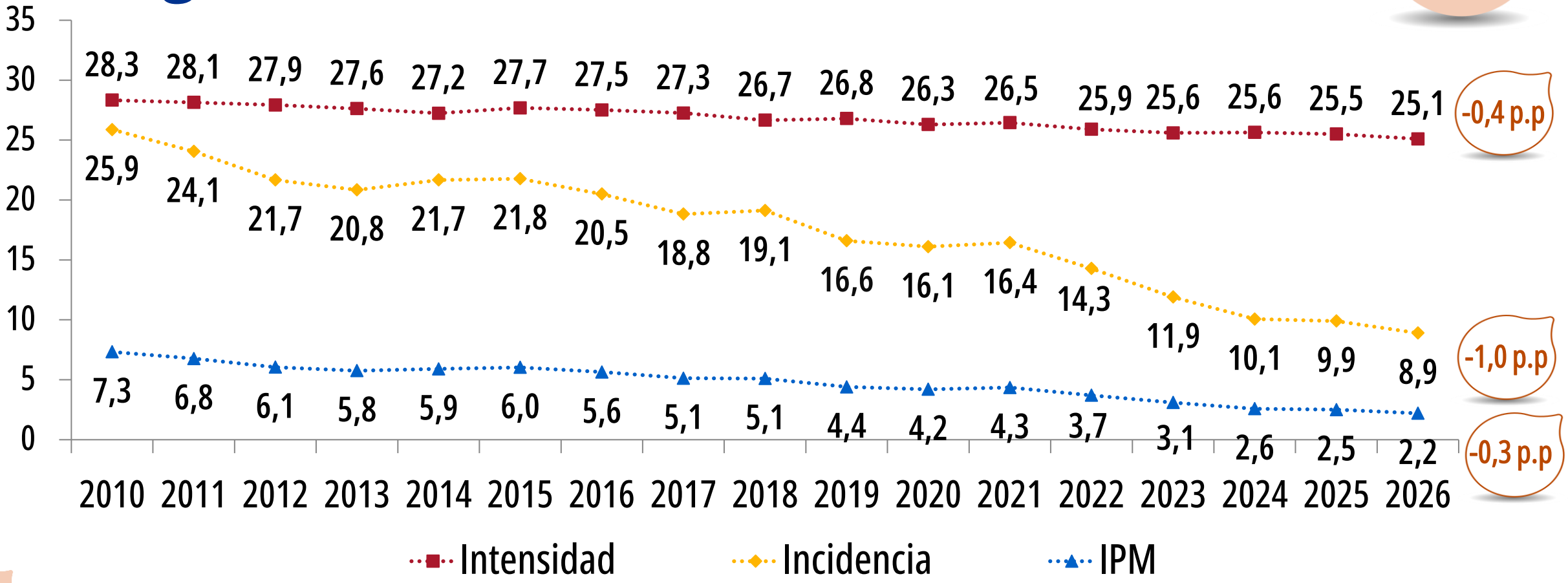

Variación estadísticamente significativa 2025-2026.

Fuente: INEC-Costa Rica. Encuesta Nacional de Hogares, 2010-2026.

La incidencia de la pobreza multidimensional disminuye en la zona rural

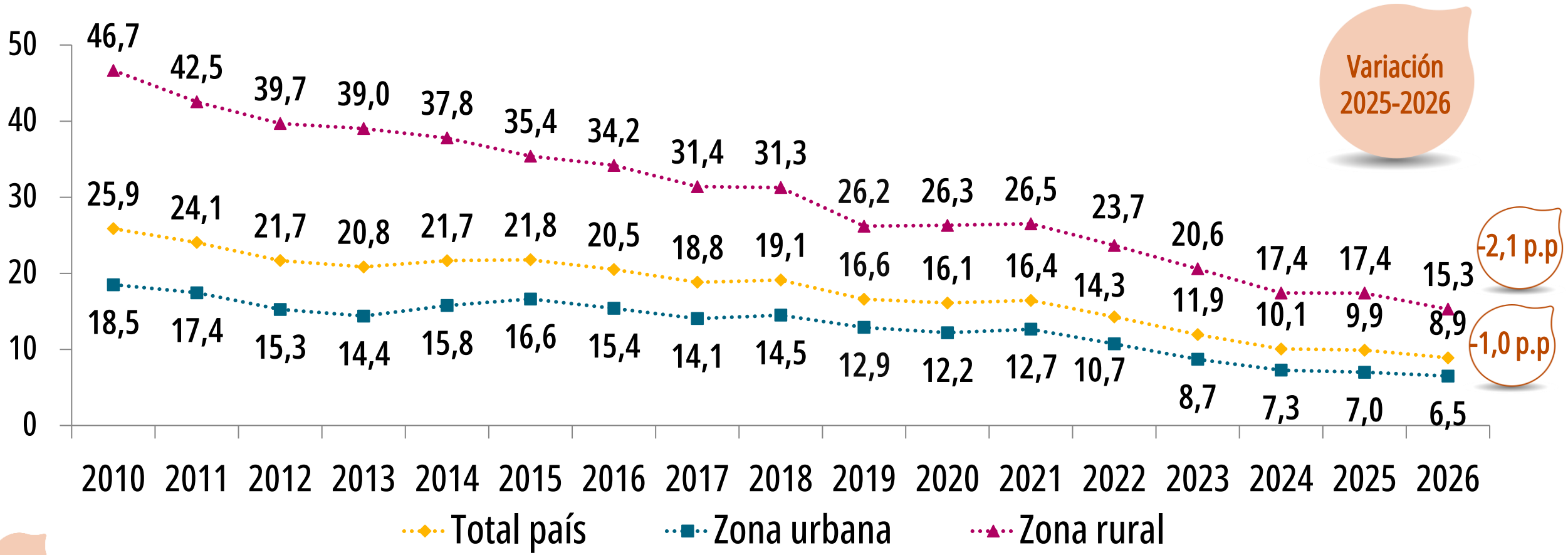

Variación estadísticamente significativa 2025-2026.

Fuente: INEC-Costa Rica. Encuesta Nacional de Hogares, 2010-2026.

Pobreza multidimensional disminuye en la región Pacífico Central, Brunca y Huetar Caribe

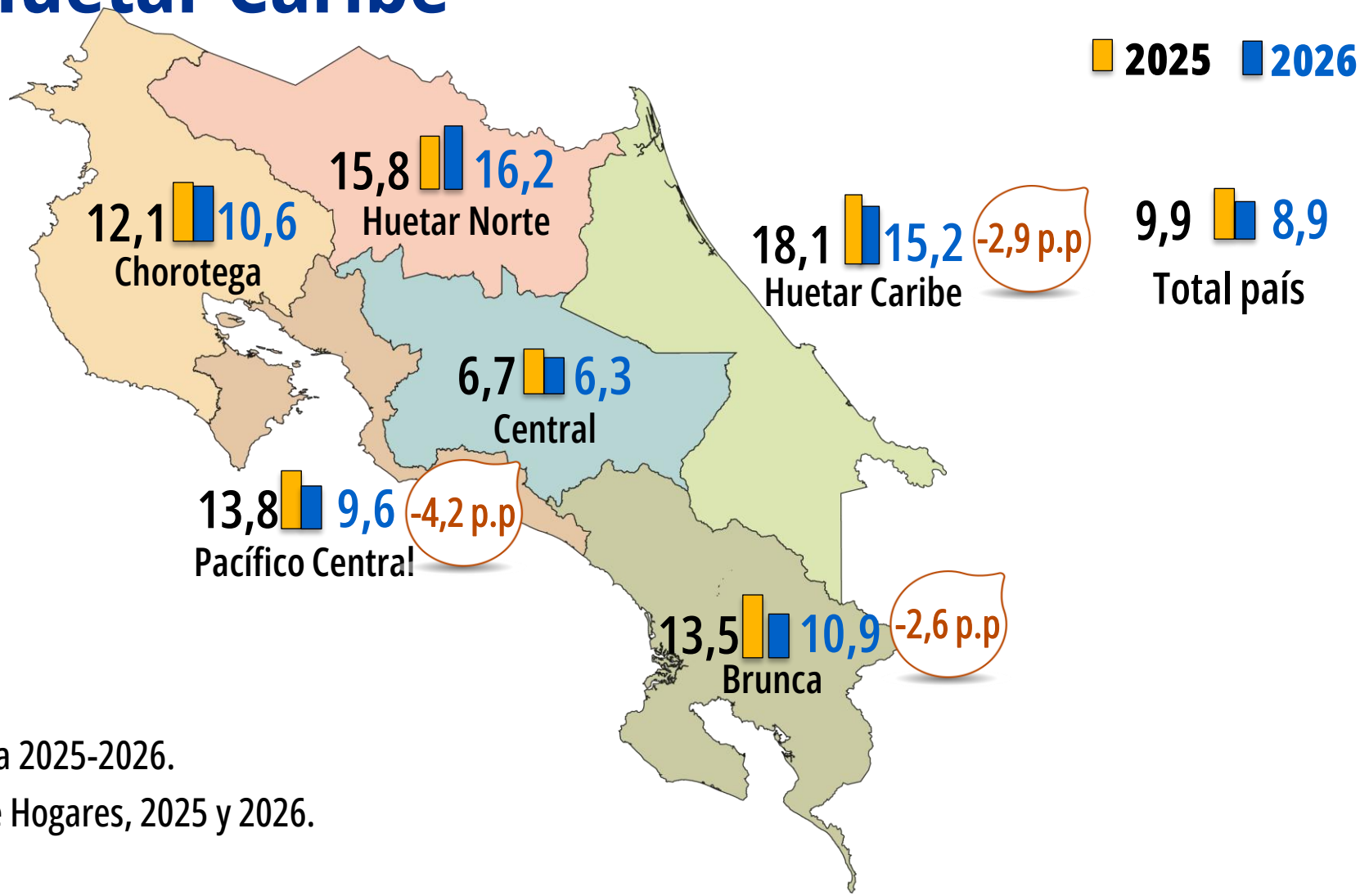

Variación 2025-2026

Variación estadísticamente significativa 2025-2026.

Fuente: INEC-Costa Rica. Encuesta Nacional de Hogares, 2025 y 2026.

Indicadores con mayor incidencia por dimensión entre hogares pobres por IPM

Educación

67,0%

Bajo desarrollo de capital humano

115 mil hogares

Protección social

26,8%

Fuera de la fuerza de trabajo por obligaciones familiares

46 mil hogares



Vivienda y uso de Internet

49,6%

Mal estado del techo o el piso

85 mil hogares

Trabajo

41,5%

Incumplimiento de otros derechos laborales

71 mil hogares

Salud

57,5%

Sin seguro de salud

99 mil hogares

Fuente: INEC-Costa Rica. Encuesta Nacional de Hogares, 2026.

Clasificación de los hogares según metodología de pobreza

Distribución porcentual de los hogares según condición de pobreza 2026

79,3 %
No pobres por LP ni por IPM
1 533 822
Hogares

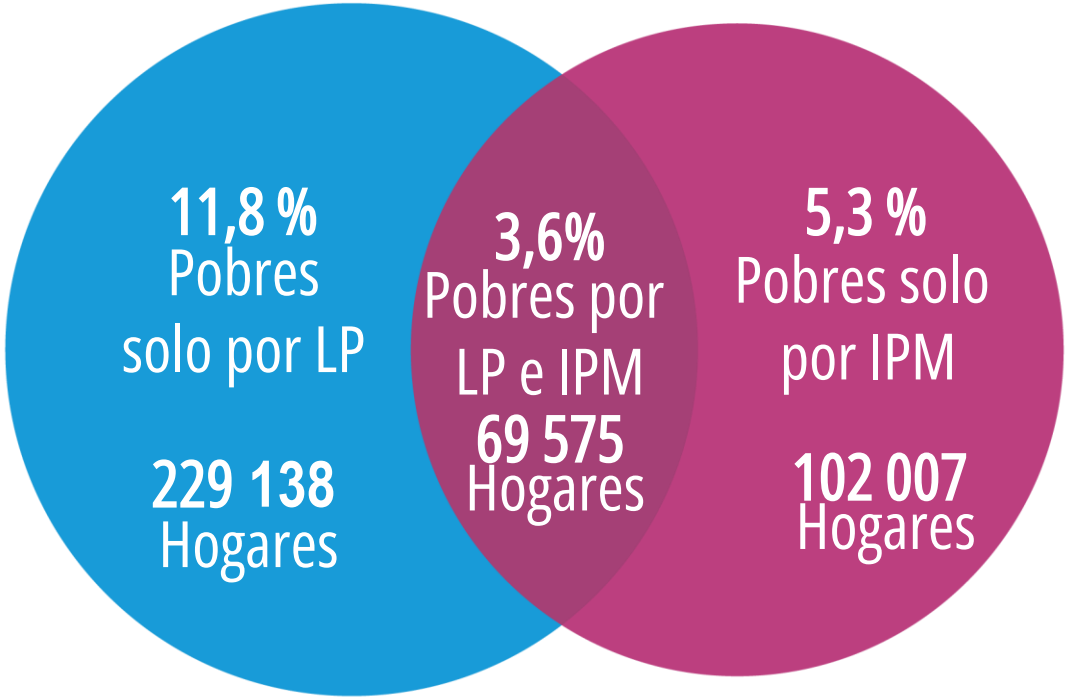

Fuente: INEC-Costa Rica. Encuesta Nacional de Hogares, 2026.

¡Muchas gracias!

INSTITUTO NACIONAL DE ESTADÍSTICA Y CENSOS

Hacemos historia
poniendo la historia
a su alcance

¡Explore la historia del país a través de los datos!



Visite nuestra plataforma de servicios esté donde esté.

inec.cr

solicitud.datos@inec.go.cr

8467-5000

2527-1124 / 2527-1144 / 2527-1145 / 2527-1146

inec
INSTITUTO NACIONAL DE ESTADÍSTICA Y CENSOS