

# Uso de las Telecomunicaciones en las viviendas y establecimientos del país

Día Internacional de las Telecomunicaciones
17 de mayo de 2026

## Acceso a internet en las viviendas[1/]

2025

Total país
**87,3%**

Urbano **89,4%**
Rural **82,0%**

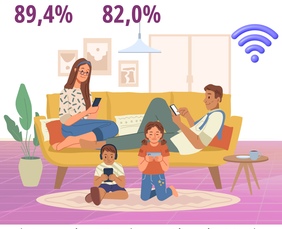

### Tipo de conexión

- Dispositivos móviles → **53,4%**
- Fibra óptica → **45,4%**
- Cable coaxial → **25,2%**
- Telefonía fija → **1,3 %**

1/ Se puede tener más un tipo de conexión en la vivienda.
Fuente: INEC-Costa Rica. Encuesta Nacional de Hogares, 2025.

## Viviendas sin servicio de Internet

2025

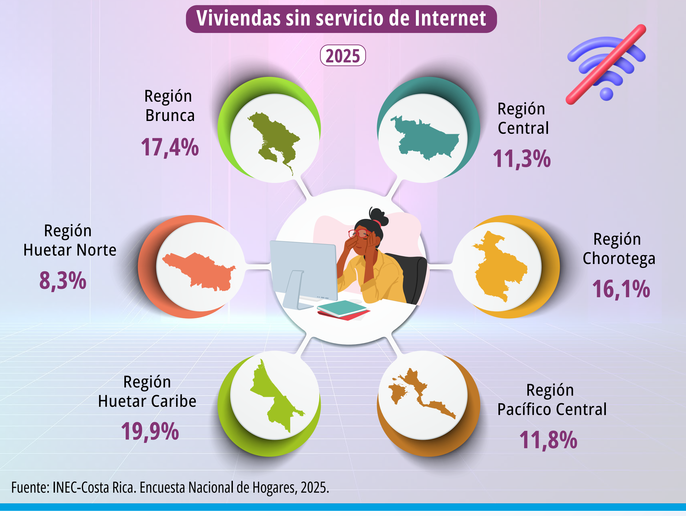


Fuente: INEC-Costa Rica. Encuesta Nacional de Hogares, 2025.

## Establecimientos del sector Servicios[1/] dedicados a las telecomunicaciones

2025

**Actividades de telecomunicaciones, programación informática**
**Total: 478**

### TIC[2/] más utilizadas en los establecimientos

Sector de actividad económica

| Computadora | | Servicios | Internet |
|---|---|---|---|
| 95,7% |  | |  99,6% |
| 88,4% |  | Alojamiento y servicios de comida |  99,3% |
| 96,0% |  | Servicios inmobiliarios |  98,9% |

1/ Sector contemplado corresponde al investigado por la más reciente Encuesta Nacional de Demanda Laboral, 2025.
2/ Tecnologías de información y comunicación utilizadas.
Fuente: INEC- Costa Rica. Encuesta Nacional de Demanda Laboral (Enadel), 2025.

## Uso de medios electrónicos[1/] en los establecimientos del sector Servicios[2/]

2025

**Compran insumos por medios electrónicos 60,4%**



Servicios inmobiliarios
**44,6%**

Actividades editoriales y de contenidos
**78,5%**



**Venden productos o servicios por medios electrónicos 76,7%**



Transporte y almacenamiento
**61,7%**

Educación
**93,3%**



1/ Medios electrónicos se refieren a las redes sociales o a la página web de las empresas.
2/ Sector contemplado corresponde al investigado por la más reciente Encuesta Nacional de Demanda Laboral, 2025.
Fuente: INEC- Costa Rica. Encuesta Nacional de Demanda Laboral (Enadel), 2025.

## Establecimientos[1/] con puestos que requieren habilidades técnicas en TIC

2025

### Sector de Servicios[2/]




1/ Porcentaje de establecimientos con al menos un puesto asalariado en el que se requiere alguna habilidad técnica, por actividad económica. 2/ Sector contemplado corresponde al investigado por la más reciente Encuesta Nacional de Demanda Laboral, 2025.
Fuente: INEC- Costa Rica. Encuesta Nacional de Demanda Laboral (Enadel), 2025.