Producción estadística del Instituto Nacional de Estadística y Censos



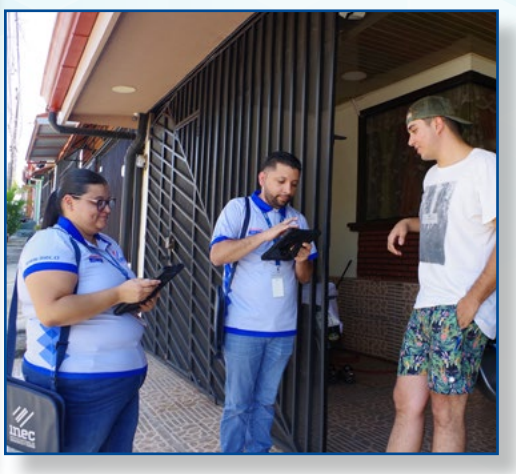











San José, Costa Rica
Julio 2025

Hacemos historia
poniendo la historia
a su alcance

inec
INSTITUTO NACIONAL DE
ESTADÍSTICA Y CENSOS

Se permite la reproducción total o parcial con propósitos educativos y sin fines de lucro, con la condición de que se indique la fuente.
El INEC agradece se le remita un ejemplar de cualquier documento elaborado con base en esta publicación.

Elaboración:
Proceso de Centro de Información

Diseño y diagramación:
Proceso de Producción gráfica

310 Costa Rica. Instituto Nacional de Estadística y Censos.
C837p Producción estadística del Instituto Nacional de Estadística y Censos [recurso electrónico] / Instituto Nacional de Estadística y Censos. – San José, C.R. : INEC, 2025.
1 recurso en línea (11 páginas).

ISBN: 978-9930-641-06-4

1. DATO ESTADÍSTICO 2. CENSOS 3. ENCUESTAS 4. COSTA RICA

Censos

Objetivos	Periodicidad en la recolección	Dominio de estudio (Desagregación geográfica)	Temas principales
Censo Nacional de Población y Vivienda (CNPV)			
 Proveer a la sociedad de información estadística sobre la estructura poblacional en áreas geográficas menores, así como las características de la población residente en el país y sobre los asentamientos humanos, que permita el análisis de la situación sociodemográfica para la formulación, seguimiento y evaluación de políticas en los diferentes campos.	**Decenal**	◆ Total país ◆ Zona urbana ◆ Zona rural ◆ Provincia ◆ Cantón ◆ Distrito	◆ Demográfico ◆ Educativo ◆ Teconologías de Información y Comunicación (TIC´s) ◆ Vivienda ◆ Salud ◆ Trabajo ◆ Pobreza y desigualdad ◆ Discapacidad
Censo Nacional Agropecuario (Cenagro)			
 Proveer a la sociedad de información estadística sobre la realidad agropecuaria del país para el fortalecimiento de los planes, programas y otros instrumentos de desarrollo que contribuyan al mejoramiento de las políticas públicas e iniciativas privadas, en este campo.	**Decenal**	◆ Total país ◆ Región de planificación ◆ Provincia ◆ Cantón ◆ Distrito ◆ Fincas agropecuarias ◆ Fincas agrícolas	◆ Demográfico ◆ Tecnologías de Información y Comunicación (TIC´s) ◆ Trabajo ◆ Agropecuario

Encuestas

Objetivos	Periodicidad en la recolección	Dominio de estudio (Desagregación geográfica)	Temas principales
Encuesta Nacional de Hogares (Enaho)			
 Proveer a la sociedad de información estadística relacionada con los ingresos del hogar, pobreza, vivienda, y otros temas sociales, económicos y demográficos asociados a las condiciones de vida de la población, necesarios para la formulación, seguimiento y evaluación de políticas orientadas al desarrollo del país y de acciones privadas.	**Anual**	◆ Total país ◆ Región de planificación ◆ Zona urbana ◆ Zona rural	◆ Demográfico ◆ Educativo ◆ Tecnologías de Información y Comunicación (TIC´s) ◆ Vivienda ◆ Ingresos ◆ Salud ◆ Trabajo ◆ Pobreza y desigualdad ◆ Violencia ◆ Otros temas

Encuestas

Objetivos	Periodicidad en la recolección	Dominio de estudio (Desagregación geográfica)	Temas principales
Encuesta de Hogares de Propósitos Múltiples (EHPM)[1/]			
 Proveer a la sociedad información estadística relacionada con los ingresos del hogar, pobreza, vivienda, y otros temas sociales, económicos y demográficos asociados a las condiciones de vida de la población, necesarios para la formulación, seguimiento y evaluación de políticas orientadas al desarrollo del país y de acciones privadas.	**Anual**	◆ Total país ◆ Región de planificación ◆ Zona urbana ◆ Zona rural	◆ Demográfico ◆ Educativo ◆ Tecnologías de Información y Comunicación (TIC´s) ◆ Vivienda ◆ Ingresos ◆ Salud ◆ Trabajo ◆ Pobreza y desigualdad ◆ Violencia ◆ Otros temas
Encuesta Continua de Empleo (ECE)			
 Proveer a la sociedad de información estadística sobre los principales indicadores de empleo y coyuntura del mercado laboral, entre ellos la tasa de ocupación y la tasa de desempleo abierto, así como también proporcionar información sobre la evolución de estos indicadores, para la formulación, seguimiento y evaluación de políticas públicas y de acciones privadas orientadas al desarrollo del país.	**Diaria**	◆ Total país ◆ Región de planificación ◆ Zona urbana ◆ Zona rural	◆ Educativo ◆ Ingresos ◆ Salud ◆ Trabajo ◆ Otros temas
Encuesta Nacional de Ingresos y Gastos de los Hogares (Enigh)			
 Proveer a la sociedad de información estadística sobre los presupuestos familiares, procedencia y estructura de los ingresos y los patrones de gasto de los hogares, así como otros aspectos relacionados con la medición del bienestar económico, de manera que contribuya a la formulación de políticas socioeconómicas.	**Quinquenal**	◆ Total país ◆ Región de planificación ◆ Zona urbana ◆ Zona rural	◆ Educativo ◆ Tecnologías de Información y Comunicación (TIC´s) ◆ Ingresos ◆ Gastos ◆ Salud ◆ Trabajo ◆ Otros temas

1/ La Encuesta de Hogares de Propósitos Múltiples (EHPM) fue sustituida por la Encuesta Nacional de Hogares (Enaho) y estuvo vigente entre 1987 y el 2009.

Encuestas

Objetivos	Periodicidad en la recolección	Dominio de estudio (Desagregación geográfica)	Temas principales
Encuesta Nacional Agropecuaria (ENA)[2/]			
 Proveer a la sociedad información estadística relacionada con las actividades agrícolas, forestal, flores y pecuaria para la actualización y mejoramiento de los sistemas de estadísticas económicas que contribuyan a la formulación, seguimiento y evaluación de las políticas públicas del sector agropecuario y de acciones privadas.	**Diaria**	◆ Total país	◆ Agropecuario
Encuesta Nacional de Microempresas de los Hogares (Enameh)			
 Proveer a la sociedad información estadística relacionada con la actividad económica de los negocios constituidos en los hogares, con el fin de contribuir al establecimiento y actualización de los sistemas de estadísticas económicas necesarios para la formulación, seguimiento y evaluación de las políticas públicas del sector informal y de acciones privadas.	**Anual**	◆ Total país ◆ Zona urbana ◆ Zona rural	◆ Educativo ◆ Tecnologías de Información y Comunicación (TIC´s) ◆ Trabajo ◆ Económico ◆ Agropecuario
Encuesta Nacional de Hogares Productores (Enhopro)[3/]			
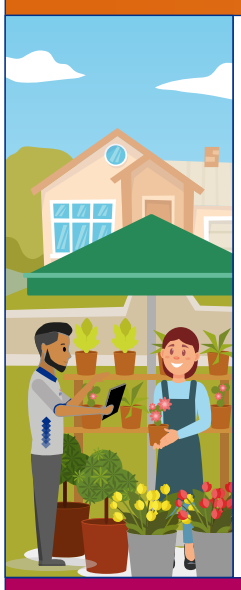 Proveer a la sociedad información estadística relacionada con la actividad económica de los negocios constituidos en los hogares, que contribuye al establecimiento y actualización de los sistemas de estadísticas económicas necesarias para a la formulación, seguimiento y evaluación de las políticas públicas, privadas del sector informal y de acciones.	**Anual**	◆ Total país	◆ Tecnologías de Información y Comunicación (TIC´s) ◆ Trabajo ◆ Otros temas
Encuesta Nacional de Cultura (ENC)			
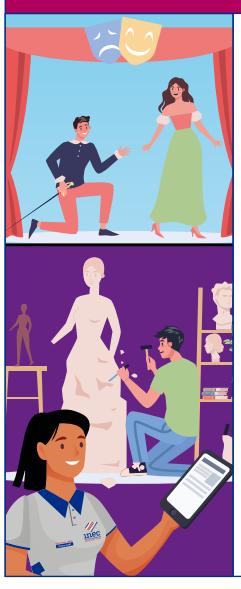 Proveer a la sociedad información estadística relacionada con distintas prácticas, eventos y espacios culturales del país, que facilite la formulación, seguimiento y evaluación de políticas públicas, y de acciones privadas orientadas hacia el desarrollo del sector cultural.	**Quinquenal**	◆ Total país ◆ Región de planificación ◆ Zona urbana ◆ Zona rural	◆ Demográfico ◆ Educativo ◆ Tecnologías de Información y Comunicación (TIC´s) ◆ Vivienda ◆ Cultura

2/ Inicialmente entre 2011 y 2016 se denominó Encuesta Trimestral de Área y Producción Agrícola (Etapa). 3/ La Encuesta Nacional de Hogares Productores (Enhopro) fue sustituida por la Encuesta Nacional de Microempresas de los Hogares (Enameh) y estuvo vigente entre 2013 y 2015.

Encuestas

Objetivos	Periodicidad en la recolección	Dominio de estudio (Desagregación geográfica)	Temas principales
Encuesta Nacional de Uso del Tiempo (ENUT)			
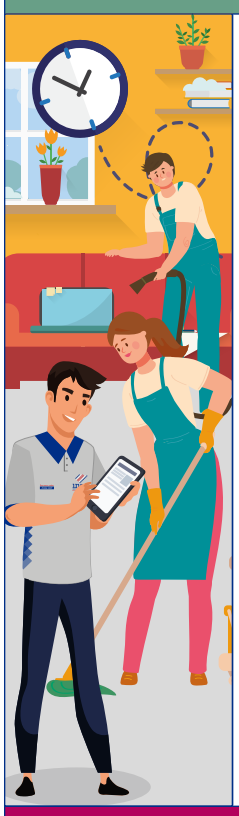 Proveer a la sociedad información estadística relacionada con la distribución del tiempo de las mujeres y hombres en Costa Rica, con el fin de visibilizar las brechas de género en la distribución del tiempo para facilitar la formulación, seguimiento y evaluación de políticas públicas y acciones privadas que promuevan la corresponsabilidad social en el cuido y del trabajo doméstico no remunerado.	**Quinquenal**	◆ Total país ◆ Zona urbana ◆ Zona rural	◆ Demográfico ◆ Educativo ◆ Tecnologías de Información y Comunicación (TIC´s) ◆ Vivienda ◆ Salud ◆ Trabajo ◆ Discapacidad ◆ Uso del tiempo ◆ Otros temas
Encuesta Nacional sobre Discapacidad (Enadis)			
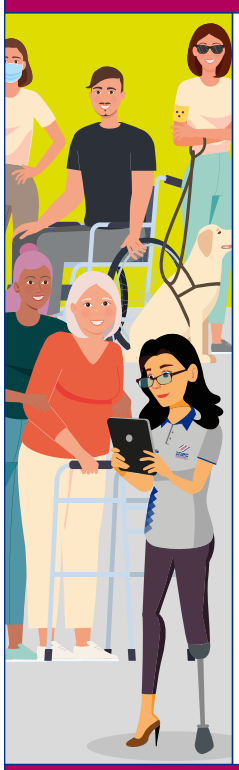 Proveer a la sociedad información estadística sobre la prevalencia y características de la discapacidad en el país para la formulación, seguimiento y evaluación de políticas públicas, y de acciones privadas que promuevan la autonomía y el ejercicio de los derechos de las personas con discapacidad.	**Quinquenal**	◆ Total del país ◆ Región de Planificación ◆ Zona Urbana ◆ Zona Rural	◆ Demográfico ◆ Educativo ◆ Tecnologías de Información y Comunicación (TIC´s) ◆ Vivienda ◆ Salud ◆ Trabajo ◆ Violencia ◆ Discapacidad
Encuesta de Mujeres, Niñez y Adolescencia (EMNA)[4/]			
 Proveer a la sociedad de información estadística sobre diversos aspectos de niños, niñas, adolescentes y mujeres, en temas de salud, desarrollo temprano infantil, protección infantil, salud sexual y reproductiva, fecundidad, entre otros, que facilite la formulación, seguimiento y evaluación de políticas públicas, así como de acciones privadas y civiles orientadas a su desarrollo.	**Quinquenal**	◆ Total del país ◆ Región de Planificación ◆ Zona Urbana ◆ Zona Rural ◆ Provincia	◆ Demográfico ◆ Educativo ◆ Tecnologías de Información y Comunicación (TIC´s) ◆ Vivienda ◆ Salud ◆ Trabajo ◆ Discapacidad ◆ Uso del tiempo ◆ Otros temas

4/ La Encuesta de Mujeres, Niñez y Adolescencia (EMNA) es una operación estadística que actualmente no está en ejecución.

Encuestas

Objetivos	Periodicidad en la recolección	Dominio de estudio (Desagregación geográfica)	Temas principales
Encuesta Nacional de Demanda Laboral (Enadel)			
 Ofrecer a la población usuaria información estadística sobre las características de los puestos de trabajo que demandan los establecimientos dedicados a actividades de los distintos sectores económicos, que permita ampliar el conocimiento del mercado laboral nacional.	**Anual**	◆ Total país ◆ Región de planificación	◆ Trabajo ◆ Económico
Encuesta Nacional a Empresas (ENAE)[5/]			
 Proveer a la sociedad información estadística sobre estructura ocupacional desde la perspectiva de la demanda (empresas), que incluye puestos de trabajo, horas trabajadas y remuneraciones que permita ampliar el conocimiento del mercado laboral.	**Trimestral**	◆ Total país ◆ Zona urbana ◆ Zona rural	◆ Demográfico ◆ Tecnologías de Información y Comunicación (TIC´s) ◆ Trabajo ◆ Económico
Encuesta Nacional Financiera de los Hogares (Enfiho)			
 Obtener información básica que le permita al país una mejor medición de la cuenta financiera de los hogares, mediante la caracterización de los activos, deudas, flujos de ingresos y gastos financieros de este sector institucional, así como generar indicadores de educación financiera de la población costarricense.	**Quinquenal**	◆ Total país ◆ Zona urbana ◆ Zona rural	◆ Educativo ◆ Tecnologías de Información y Comunicación (TIC´s) ◆ Ingresos ◆ Gastos ◆ Trabajo ◆ Económico
Índice de Precios al Consumidor (IPC)			
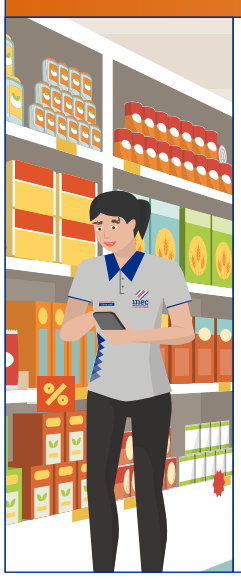 Proveer a la sociedad de información sobre las variaciones porcentuales mensuales de los precios de una canasta de bienes y servicios, “Canasta de Consumo”, que refleja el patrón de consumo de los hogares, con el fin de servir de referencia para la formulación de planes y políticas económicas y sociales.	**Diaria**	◆ Región Central	◆ Económico ◆ Precios

5/ La Encuesta Nacional a Empresas (ENAE) fue sustituida por la Encuesta Nacional de Demanda Laboral (Enadel).

Encuestas

Objetivos	Periodicidad en la recolección	Dominio de estudio (Desagregación geográfica)	Temas principales
Índices de Precios de la Construcción (Ipcons)			
 Proveer a la sociedad de información sobre las variaciones porcentuales mensuales de los precios de materiales utilizados en la construcción de diferentes obras como edifi cios, vivienda de interés social y otros insumos y servicios especiales para la construcción de carreteras, acueductos, entre otros.	**Mensual**	◆ Región Central	◆ Vivienda ◆ Económico ◆ Precios
Registros administrativos			
Objetivos	**Periodicidad en la recolección**	**Dominio de estudio** (Desagregación geográfica)	**Temas principales**
Estadísticas Vitales: Nacimientos			
 Proveer a la sociedad de información estadística sobre los nacimientos registrados, con el propósito de conocer y analizar el comportamiento demográfico, composición, estructura y su tendencia, como un factor influyente en el cambio poblacional.	**Diaria**	◆ Total país ◆ Provincia ◆ Cantón ◆ Distrito	◆ Demográfico ◆ Salud ◆ Otros temas
Estadísticas Vitales: Defunciones			
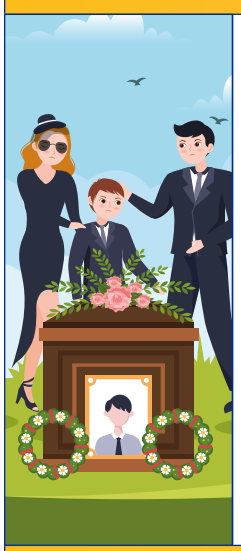 Proveer a la sociedad de información estadística sobre las defunciones registradas, con el propósito de conocer y analizar el comportamiento de la mortalidad, su composición, su estructura, así como también su tendencia, como un factor determinante de la dinámica poblacional.	**Diaria**	◆ Total país ◆ Provincia ◆ Cantón ◆ Distrito	◆ Demográfico ◆ Salud ◆ Otros temas
Estadísticas Vitales: Matrimonios			
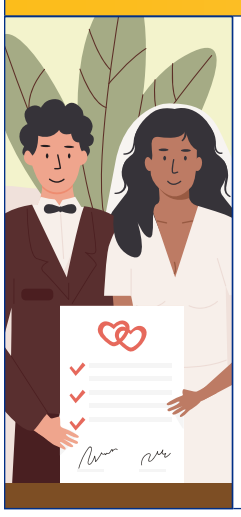 Proveer a la sociedad de información estadística sobre los matrimonios registrados, con el propósito de conocer y analizar el comportamiento de la nupcialidad, su composición, su estructura, así como también su tendencia.	**Diaria**	◆ Total país ◆ Provincia ◆ Cantón ◆ Distrito	◆ Demográfico ◆ Otros temas

Registros administrativos

Objetivos	Periodicidad en la recolección	Dominio de estudio (Desagregación geográfica)	Temas principales
Directorio de Empresas y Establecimientos (DEE)			
 Proveer a la sociedad de información estadística sobre la dinámica de los establecimientos y empresas a nivel nacional en función de los nacimientos, fusiones, cierres y ceses temporales de las mismas, así como sus características según actividad económica, tamaño y ubicación geográfica.	**Diaria**	◆ Total país ◆ Región de planificación ◆ Provincia ◆ Cantón ◆ Distrito	◆ Demográfico ◆ Tecnologías de Información y Comunicación (TIC´s) ◆ Trabajo ◆ Económico ◆ Otros temas
Estadísticas de Comercio Exterior			
 Proveer a la sociedad de información estadística sobre el intercambio comercial de productos (importaciones y exportaciones) del país con el resto del mundo, con el fin de servir de referencia para medir la actividad productiva del país, y para elaborar estudios y análisis sobre el comportamiento de la economía.	**Diaria**	◆ Total país	◆ Económico ◆ Otros temas
Estadísticas de la Construcción			
 Proveer a la sociedad de información estadística sobre las nuevas construcciones privadas, ampliaciones y reparaciones, que cuenten con los permisos otorgados por las municipalidades, para medir la evolución de la actividad del sector de la construcción del país, y sirva de referencia para diversos estudios en el campo económico y social en general.	**Diaria**	◆ Total país ◆ Provincia ◆ Cantón ◆ Distrito	◆ Vivienda ◆ Económico ◆ Otros temas

Antecedentes de la actividad estadística nacional

La actividad estadística en Costa Rica se remonta a la época colonial cuando las autoridades recurrían a los registros parroquiales para realizar cálculos poblacionales. Desde el 12 de junio de 1883 se creó la Dirección General de Estadística y Censos (DGEC) cuya labor estadística tuvo el propósito de proporcionar los datos necesarios sobre las condiciones sociales y económicas del país para la toma de decisiones de parte de las autoridades correspondientes.





¿Qué es el INEC?

El Instituto Nacional de Estadística y Censos (INEC) es una institución pública que suministra estadísticas de población, económicas y sociales, entre otras; provenientes de registros administrativos, censos nacionales, y las emanadas de las encuestas; las cuales se elaboran a partir de los datos suministrados por los hogares, las empresas, los establecimientos, las fincas y otras instituciones.

Marco legal

Mediante la Ley Nº 9694, publicada en el Diario Oficial La Gaceta el 13 de junio de 2019, se fortalece el Instituto Nacional de Estadística y Censos (INEC) como una institución autónoma, con personalidad jurídica y patrimonio propio, con autonomía funcional y administrativa.

Esta Ley, deroga la Ley N° 7839 de 1998, en la cual la Dirección General de Estadística y Censos desaparece y da cabida a la creación del INEC.

El INEC tiene entre sus atribuciones ser el ente técnico rector de las estadísticas nacionales y coordinador del Sistema de Estadística Nacional (SEN), el suministrar al público de modo claro y oportuno, los resultados de la actividad estadística y las metodologías empleadas. También promueve la investigación, el desarrollo, el perfeccionamiento y la aplicación de la metodología estadística.



Marco filosófico

Misión	Visión	Valores
Proveer la información estadística oficial de calidad para el desarrollo de Costa Rica.	Las estadísticas oficiales generadas por el Sistema de Estadística Nacional representan la fuente de información confiable para la toma de decisiones de la población usuaria.	◆ Calidad: los procesos, productos y servicios se mejoran continuamente para satisfacer los requerimientos de la población usuaria. ◆ Credibilidad: las estadísticas se elaboran y difunden con independencia técnica, transparencia y confiabilidad. ◆ Compromiso: se llevan a cabo todos los esfuerzos necesarios para el cumplimiento de los objetivos institucionales. ◆ Innovación: aplicación de nuevas prácticas en el quehacer institucional que anticipen y satisfagan las necesidades de la población usuaria. ◆ Comunicación: la información fluye de manera oportuna por los canales y los medios adecuados.





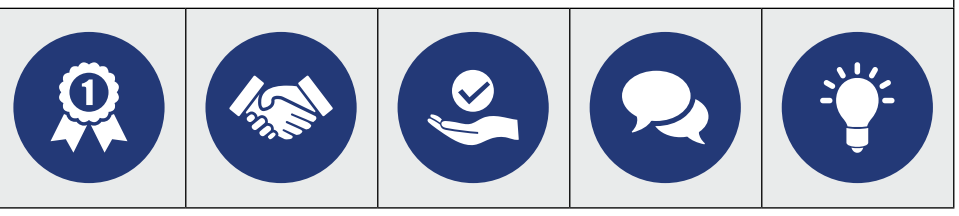



Contacte a la fuente que le dice

¿cómo está Costa Rica?

Solicite información fácil desde cualquier dispositivo

2527-1124 / 2527-1144
2527-1145 / 2527-1146

8467-5000

solicitud.datos@inec.go.cr

Chatbot www.inec.cr

INSTITUTO NACIONAL DE ESTADÍSTICA Y CENSOS

INEC, de la rotonda de La Bandera 450 metros oeste, sobre calle Los Negritos,
edificio Ana Lorena, Mercedes de Montes de Oca, Costa Rica.
Correo electrónico solicitud.datos@inec.go.cr Apartado 10163 - 1000 San José, C. R.
Teléfonos: (+506) 2527-1144, 2527-1145, 2527-1146, 2527-1147 y 2527-1124.